

**VIAJES EVENTOS
CON CORAZÓN**

PUENTE DE MAYO 2026 GEOPARQUE DE GRANADA: CUEVAS, RÍOS Y DESIERTOS

GUADIX, CASTRIL, GALERA, ALICÚN, GORAFE



DEL VIERNES 1 AL DOMINGO 3 DE MAYO DE 2026

**PRECIO POR PERSONA EN HABITACIÓN
DOBLE COMPARTIDA:**

395€

SUPLEMENTO HABITACIÓN INDIVIDUAL:

90€

**SEGURO DE ANULACIÓN Y ASISTENCIA EN
VIAJE (OPCIONAL):**

35€



RESUMEN

¿Qué vas a hacer en este Puente de mayo 2026? Si no lo sabes te proponemos que te vengas a conocer la provincia de **Granada**, con **5 Parques Naturales**, un **Parque Nacional**, **Reserva de la Biosfera** y un **Geoparque** es, sin duda, una de las más diversas de España. En ella es posible pasar de la nieve al desierto o al mar en tan solo dos horas.

En este viaje te impactarás por los grandes contrastes entre dos de estos paisajes: **la montaña caliza** y el **río impetuoso en Castril**, en el extremo norte de la provincia y del Geoparque y el **semidesierto** de tierras rasgadas por la erosión, los **badlands** y su increíble historia natural y patrimonial de 2 millones de años. Ven a conocer el último Geoparque Español declarado por la **UNESCO**.

El Geoparque encierra un valioso patrimonio no solo natural (yacimientos paleontológicos y arqueológicos, paisaje, rocas, historia geológica única) sino, además cultural, con la impresionante **catedral de Guadix**, el **yacimiento de Castellón Alto**, la **necrópolis de Tútugi**, y los que son, posiblemente los restos de los ancestros humanos más antiguos de Europa.

¿Te vienes con nosotr@s a descubrir este lugar?



PROGRAMA

VIERNES 1: GUADIX

Salimos a las 7:15h desde la parada de autobuses de la calle Marqués de la Valdavia de Alcobendas (en la salida de Renfe Valdelasfuentes), después a las 7:30h recogemos en el Hospital Ramón y Cajal (en la puerta de urgencias) y a continuación recogemos a las 7:45h en Atocha (en la puerta del Ministerio de Agricultura), con dirección a Guadix.

Iremos directamente a comer al **restaurante Tío Tobas**, un complejo que nos sorprenderá por su entorno y, sobre todo, por su arquitectura, ya que sus habitaciones (apartamentos), están dentro de cuevas. El hábitat más común, antiguo y humilde de todo el Geoparque.

Después de comer saldremos con dirección a **Guadix**, donde nos espera nuestra guía local para visitar con ella esta interesante ciudad. Lo primero que nos impresiona es el tamaño de su catedral, desmesurada para una ciudad media como es Guadix. **La Catedral de la Encarnación** fue construida sobre una antigua mezquita durante los siglos XV a XVIII. Por ello reúne varios estilos: gótico tardío, renacentista y barroco, con muchos detalles de este último en su fachada. Es considerada una de las catedrales más importantes del país y fue declarada **Bien de Interés Cultural** en 1931. Pasaremos por la **plaza de la Constitución**, que data de finales del siglo XVI y comienzos del XVII, a la que llegamos pasando por debajo de un arco que antiguamente sustentaba el Balcón de Corregidores y finalizaremos en la **iglesia y monasterio de Santiago**. Nuestra guía nos amenizará con muchas historias de los rincones de Guadix, llenos de leyendas y magia. A continuación, iremos al hotel para distribución de habitaciones. Cena por libre y alojamiento.



SÁBADO 2: GEOPARQUE DE GRANADA. ZONA BAZA

Desayuno. Nos encontramos con nuestra guía experta en naturaleza y senderos para que nos acompañe en todas las actividades de estos dos días.

Nos dirigimos a explorar otra de las zonas del recién declarado **Geoparque del Cuaternario** por la **UNESCO**.

El pueblo de **Galera**, en la depresión de **Baza**, un municipio en el centro de un **semidesierto**, pero rodeado por las sierras de La **Sagra**, **Castril**, **Cazorla** y **Baza**, todas ellas declaradas **Parques Naturales**. Su entorno se compone de parajes tan dispares como los fértiles campos de cultivos, regados por ríos y manantiales, y los paisajes áridos y vacíos del desierto, plagado de restos fósiles y vestigios históricos del pasado.

Galera cuenta con **siete asentamientos arqueológicos** pertenecientes a la cultura de **El Argar**. Destacan el yacimiento arqueológico del **Cerro del Real**, en el que fue descubierta la ciudad ibero-romana de **Tútugi**, cuya necrópolis data de los siglos VII al III a.C. También visitaremos el yacimiento de **Castellón Alto**, encuadrado en la cultura del **Argar**, que se desarrolló hacia el 1800 a.C. Pasearemos por la estructura del poblado que ocupa un cabezo o cerro rocoso que se eleva en la planicie. La visita se completa con el pequeño museo donde se protegen las mejores piezas, entre ellas la **momia de Galera**.

El **almuerzo** de hoy se centra en la gastronomía tradicional, donde el cordero con denominación de origen “segureño” es imprescindible.

Después del almuerzo, tras el desierto y tan solo en 30 minutos pasaremos a un lugar donde el agua impetuosa es artífice del paisaje. **Castril de la Peña** ubicado en la falda de un rocoso peñón, al norte de la provincia de Granada, lindando con la provincia de



Jaén y con el Parque Natural de Cazorla, Segura y las Villas. La **Sierra de Castril, declarada Parque Natural**, se caracteriza por su espectacular relieve y la abundancia de corrientes de agua, grutas y galerías. El **río Castril** recorre de norte a sur estas sierras, entre cañones, cascadas y simas.

Tendremos tiempo de hacer un maravilloso recorrido por la **garganta del río Castril**. Corto, fácil y espectacular. Este paseo de 2,2 km y 100 metros de desnivel lo tiene todo para que lo disfrute todo tipo de públicos. Discurre en gran parte por **una pasarela de madera sobre el río Castril, un puente colgante y un túnel**. Un bello paisaje natural integrado en la estructura urbana de la población de Castril. La visita al pueblo recorriendo las calles llenas de flores hasta la base de la Peña es también un paseo imprescindible. Regreso a Guadix. **Cena por libre y alojamiento.**

DOMINGO 3: GEOPARQUE DE GRANADA Y C.I.MEGALITISMO

Desayuno Y cargamos equipaje. Nos trasladaremos hasta el **Balneario de Alicún**, donde daremos un paseo de unos 3 km junto a un auténtico fenómeno natural: una **acequia milenaria** que crece por sí misma. Las aguas hoy discurren por un canal a 15 metros de altura. Esta especie de muralla se ha creado por depósitos minerales de las aguas termales. Otras acequias fueron abandonadas y sus respectivas “murallas” constituyen hoy pasillos por los que discurre el sendero. Durante el recorrido veremos unos **dólmenes**. La zona cuenta con más de 200 dólmenes en varias necrópolis.

Después ponemos rumbo a **Gorafe**, en el fondo del valle, cuyas casas en parte se han excavado en el talud y son cuevas o semi cuevas. Visitaremos el **Centro de Interpretación del Megalitismo**, un complemento esencial para entender los asentamientos prehistóricos y abundancia de dólmenes en esta región.

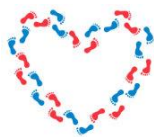

Tras todas estas experiencias, que a buen seguro habrán abierto el apetito, **almorzaremos** en un restaurante local. Después de comer regreso a Madrid.

PRECIOS

PRECIO POR PERSONA EN HABITACIÓN DOBLE COMPARTIDA:	395€
SUPLEMENTO HABITACIÓN INDIVIDUAL:	90€
SEGURO DE ANULACIÓN Y ASISTENCIA EN VIAJE (OPCIONAL):	35€

EL PRECIO INCLUYE

- **Transporte** en **cómodo autobús** durante todo el recorrido.
- **Alojamiento** y desayuno en estupendo hotel en Guadix.
- Día 01/05 **comida** en Tío Tobas.
- Día 02/05 **comida** en restaurante (especialidad cordero)
- Día 03/05 **comida** en restaurante en Gorafe
- Guía turística oficial de Guadix y guía de naturaleza experta en la zona.
- **Visita** guiada Yacimiento Castellón Alto.
- **Visita** guiada Necrópolis de Tútugi.
- **Visita** guiada y entrada al Museo de Galera.
- **Visita** guiada y entrada al centro de interpretación del Megalitismos de Gorafe.
- **Visita** guiada y entrada a la Catedral de Guadix.
- **Visita** guiada de Guadix.
- **Ruta y entrada** por la pasarela del río Castril.
- **Paseo** por la localidad de Castril.
- **Sendero** acequia del Toril en Alicún.

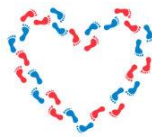

**VIAJES EVENTOS
CON CORAZÓN**

- **Acompañante** de la Agencia durante todo el recorrido.
- Seguro básico de viaje.

EL PRECIO NO INCLUYE

- Todo aquello no especificado en el apartado anterior.

INFORMACIÓN E INSCRIPCIONES

VIAJES
EVENTOS CON CORAZÓN

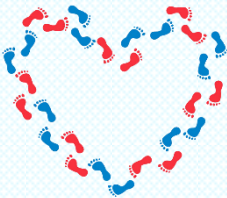

Viajes Eventos con Corazón SLU
José Diéguez - 616 80 92 23
eventosconcorazon.es
jose@eventosconcorazon.es
CICMA 3640

Nota importante: Se realizarán todas las visitas, aunque los horarios pueden ser modificados por imprevistos o cambios de horarios en los lugares de visitas.

Seguro de anulación y asistencia en viaje (opcional): Se aconseja contratar un seguro de anulación y asistencia en viaje (Consúltenos coberturas póliza para este viaje). Precio 35€ por persona.

CONDICIONES GENERALES

Inscripciones: Pago completo o Reserva del viaje 300€. Resto del importe deberá ser pagado 7 días antes del comienzo del viaje. Consultar disponibilidad.

Todos los precios mostrados son finales e incluyen los impuestos aplicables.

Organización Técnica: Viajes Eventos con Corazón SLU. CICMA 3640. Viaje calculado para mínimo 30 personas. Si no se llegase a 30 personas, el organizador podrá cancelar este viaje o recotizar el mismo.

Nota importante sobre el autobús: Los asientos se asignarán según el orden de pago. En cada trayecto se detallan las paradas programadas, pero cada una requiere un mínimo de 4 pasajeros. Si no se alcanza este número, la parada será cancelada y los viajeros deberán optar por otra de las disponibles.

Nota sobre el alojamiento: En el caso de solicitar reserva compartiendo habitación, el precio del viaje se corresponde a la utilización de habitación con dos camas compartida

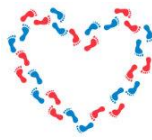

con otra persona incluida en su reserva, o en cama de matrimonio si se solicitase y hubiese disponibilidad. Si el viajero se inscribiera sólo, la agencia intentará hasta el último momento completar la habitación con otra persona del mismo sexo que también quisiera compartir habitación. En ningún caso, la agencia se compromete a asegurar el completar la habitación con otros clientes ajenos a la reserva solicitada por el contratante. El compromiso de la agencia se limita a intentarlo y conseguirlo en la medida que haya otros solicitantes en las mismas condiciones. Por lo tanto, de no lograr completar la habitación, el contratante deberá de optar por abonar el importe del suplemento de habitación individual o doble de uso individual. Si se ofrece la posibilidad de disponer de habitación individual, la solicitud deberá realizarse en el momento de la inscripción, pudiendo solicitarla a posteriori si se confirma la disponibilidad por parte de la empresa que preste el servicio de alojamiento. En el caso de que se haya confirmado plaza en habitación compartida y se pidiera posteriormente cambio a individual, se realizará si hay posibilidad, pero el solicitante deberá pagar el suplemento suyo y, en el caso de que ya tuviera adjudicado un acompañante y no pudiéramos completar la habitación, tendría que abonar el suplemento de la otra persona que se quedaría impar.

Anulaciones: El pasajero en cualquier momento puede desistir de la realización del viaje contratado, teniendo derecho a la devolución de las cantidades que hubiera abonado, deducidos los gastos de anulación del viaje que se indican:

- Hasta 60 días antes de la salida: 30€ de gastos de gestión + gastos de anulación si los hubiese
- Desde 59 a 30 días antes de la salida: 60€ de gastos de gestión + gastos de anulación si los hubiese
- En los últimos 29 días antes del viaje o no presentación: 100% del importe del viaje

Aceptación de Condiciones: El hecho de tomar parte del viaje, supone la expresa aceptación por parte del viajero de todas y cada una de estas condiciones generales. Las materias no reguladas en estas condiciones, se regirán por el vigente reglamento de agencias de viajes.

Nota sobre seguro opcional: Por ley las agencias de viajes estamos obligados a ofrecer un seguro de anulación, pero no somos ni agentes de seguros ni vendedores de estos, por lo cual, si tienen alguna incidencia se les proporcionará un teléfono de contacto y todos los papeles requeridos por la aseguradora, no siendo esta empresa responsable de posibles incidencias y por este motivo el Cliente es quien se hace cargo de las reclamaciones con la Agencia Aseguradora. Nosotros mandaremos la póliza del seguro por correo electrónico.

En todo caso, se acuerda expresamente que Viajes Eventos con Corazón, S.L.U. no es aseguradora ni toma bajo su cargo obligación alguna derivada de la póliza antes referida, limitándose a facilitar al Cliente la información sobre la misma a través de la póliza de seguros contratada. El contrato de seguro, en su caso, se celebra única y exclusivamente entre el Cliente y la Compañía Aseguradora, siendo esta última la única responsable del

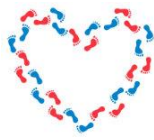

**VIAJES EVENTOS
CON CORAZÓN**

seguro, por lo que Viajes Eventos con Corazón, S.L.U. no tiene ninguna responsabilidad sobre dicho seguro.

Puedes descargar las condiciones generales y el resumen de coberturas [aquí](#).

Puedes descargar el Contrato de Viajes Combinados en nuestra página web www.eventosconcorazon.es o pinchando [aquí](#)